

IL PROGETTO REGIONALE PER LA LOTTA ALLE ZANZARE NEL COMPRESORIO BIELLESE, ALTO VERCELLESE ED EPOREDIESE – CAMPAGNA 2025

PROVINCE INTERESSATE: BIELLA, TORINO, VERCELLI

COMUNI ADERENTI (n° 52)

| |
|--------------------|
| Azeglio |
| Banchette |
| Benna |
| Biella |
| Borgosesia |
| Burolo |
| Camburzano |
| Candelo |
| Casapinta |
| Cascinette d'Ivrea |
| Castelletto Cervo |
| Cerrione |
| Chiaverano |
| Coggiola |
| Cossato |

| |
|----------------------|
| Curino |
| Donato |
| Dorzano |
| Gaglianico |
| Gattinara |
| Ivrea |
| Lessona |
| Lozzolo |
| Massazza |
| Mezzana Mortigliengo |
| Mongrando |
| Montalto Dora |
| Muzzano |
| Occhieppo Superiore |
| Palazzo Can.se |

| |
|------------------|
| Postua |
| Pray |
| Piverone |
| Quaregna Cerreto |
| Roasio |
| Ronco Biellese |
| Roppolo |
| Rovasenda |
| Rueglio |
| Sandigliano |
| Sordevolo |
| Sostegno |
| Strona |
| Valdengo |
| Valdilana |

| |
|-------------------|
| Verrone |
| Vidracco |
| Vigliano Biellese |
| Villa del Bosco |
| Villanova B.se |
| Viverone |
| Zimone |

OBIETTIVI DEL PROGETTO

1) MIGLIORAMENTO DELLA QUALITA' DELLA VITA

Le zanzare rappresentano una significativa fonte di molestia

Reazioni allergiche

2) PREVENZIONE SANITARIA

Problemi connessi con la capacità vettoriale delle zanzare nei confronti di svariate malattie come *West Nile Virus*, *Dengue*, *Cikongunia*, *Malaria*

Diffusione di malattie a carico degli animali domestici come ad esempio la *Filariosi*, *WNV* su cavallo

PROGETTI LOCALI DI LOTTA ALLE ZANZARE IN PIEMONTE 2025

I progetti della Regione Piemonte sono gestiti da I.P.L.A. SpA di Torino.

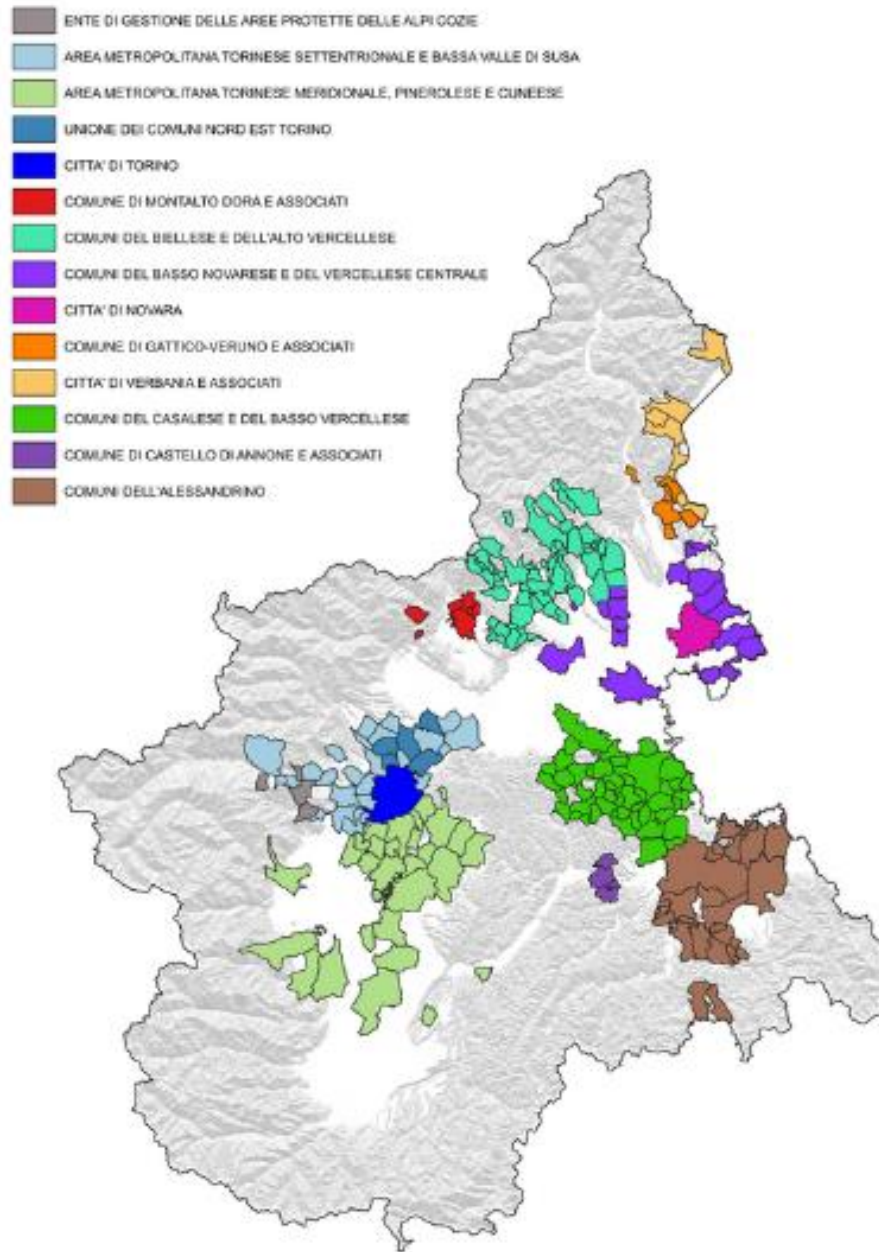

Il Progetto *Biellese, Alto Vercellese ed Eporediese*, è coordinato da un unico **Centro Operativo** composto da 7 **Tecnici** ed è coadiuvato, nelle attività di disinfestazione, da apposite **squadre operative** munite di un'adeguata strumentazione

ATTIVITA' DI PROGETTO: CENSIMENTO DELLE AREE DI INFESTAZIONE

Ricerca siti di
infestazione

Mappatura siti

NATURALI

ARTIFICIALI

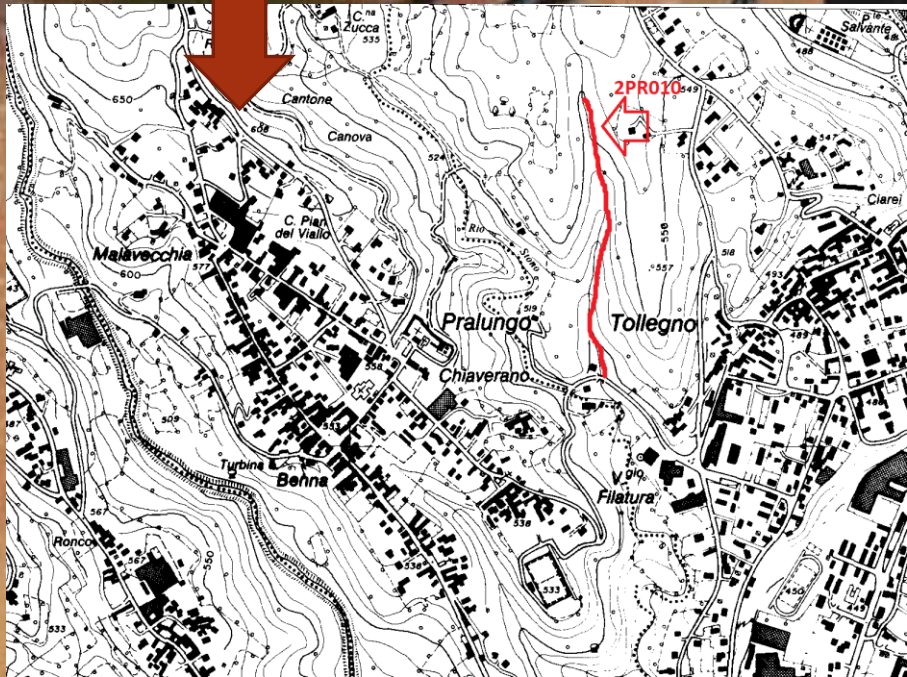

ATTIVITA' DI PROGETTO: MONITORAGGIO ENTOMOLOGICO

Gli adulti di zanzara vengono monitorati mediante apposite trappole (tot. 26 stazioni)



La "zanzara Tigre" viene invece monitorata mediante cattura delle uova con "ovitrappole" (ca. 130)



Conta e
classificazione
insetti catturati

ATTIVITA' DI PROGETTO: CONTENIMENTO DELLE POPOLAZIONI DI ZANZARA

Informazione e sensibilizzazione

POPOLAZIONE

Di fondamentale importanza per l'elevato numero di siti di infestazione presso le pertinenze private



Coordinamento ed attuazione di interventi insetticidi

AREE NATURALI



LARVICIDI

Biologici

TOMBINI



ADULTICIDI

Naturali

Chimici
(rari casi)

URBANO

